

ESTADO ACTUAL

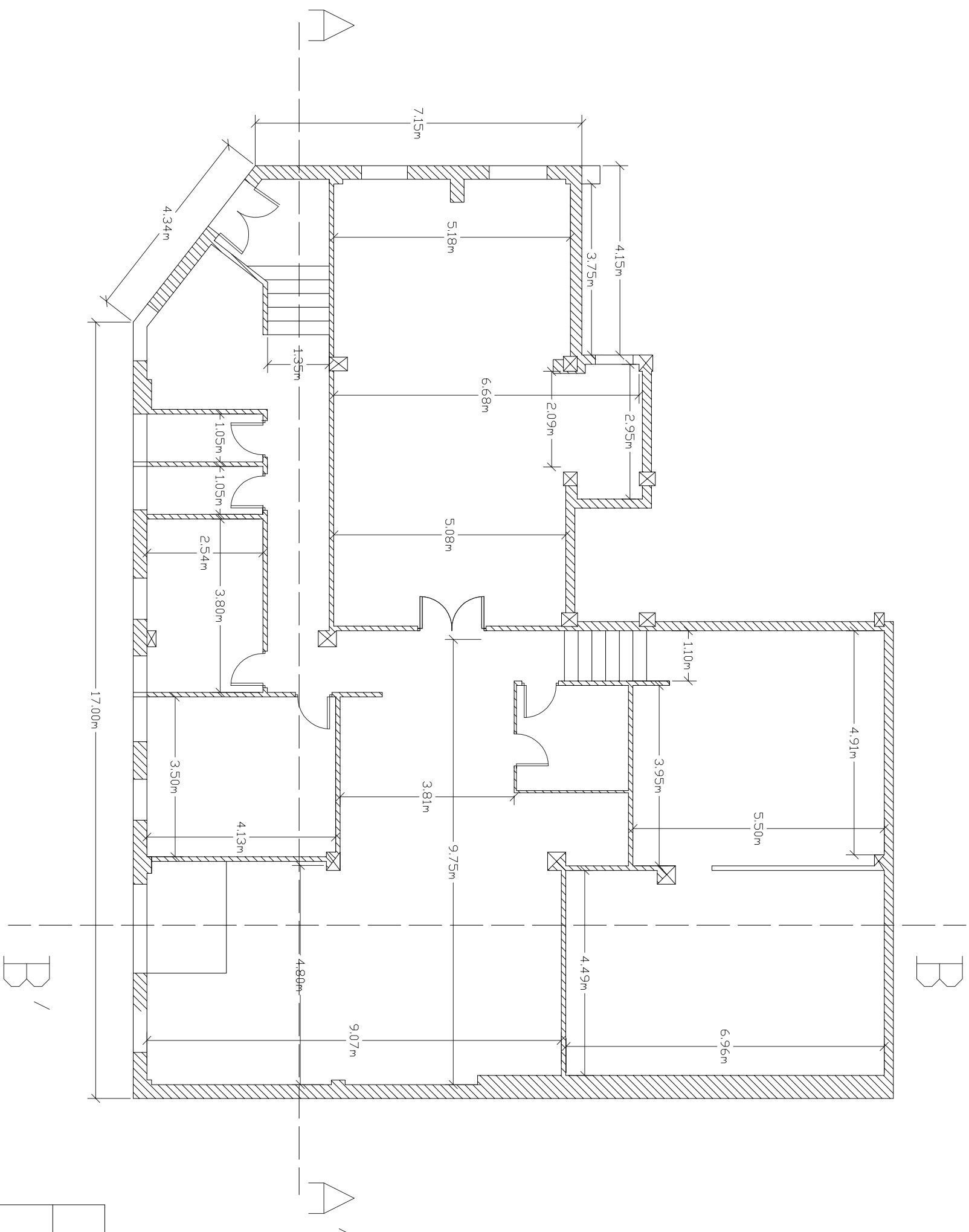

PROYECTO CAMBIO DE USO DE LOCAL A VIVIENDAS

CL Remiro de Madrid nº 9, Málaga

Encargop:



El Arquitecto Técnico

Jose Luis Geo Canera

PLANO DE:

PLANTA ACTUAL

PLANO 2

Escala 1/100

Fecha: Marzo de 2017